

ΣΤΕΓΑΣΤΙΚΑ ΣΧΕΔΙΑ

Στεγαστικό Σχέδιο

**Αναζωογόνησης
Ορεινών, Ακρικών
και Μειονεκτικών
Περιοχών**

1/

Στεγαστικό Σχέδιο

**Αναζωογόνησης
Συγκεκριμένων
Περιοχών Υπαίθρου**

2/



ΑΛΛΑ ΕΝΙΑΙΑ ΚΡΙΤΗΡΙΑ & ΠΡΟΫΠΟΘΕΣΕΙΣ ΣΥΜΜΕΤΟΧΗΣ

1/2/

και

- Το υπό ανάπτυξη ή εξέταση τεμάχιο/α είναι εντός ορίων οικιστικής ζώνης/περιοχής
- Έχει εξασφαλιστεί άδεια οικοδομής
- Το μέγιστο ωφέλιμο εμβαδόν της κατοικίας δεν ξεπερνά τα 200 τ.μ. και για απόκτηση υφιστάμενης τα 250 τ.μ.
- Απαιτείται τεκμηρίωση της διαθεσιμότητας ικανοποιητικών χρηματικών πόρων
- Αιτήσεις που περιλαμβάνουν κατασκευή κολυμβητικής δεξαμενής απορρίπτονται

Σημ.: Για το Στεγαστικό Σχέδιο των 128 Συγκεκριμένων Περιοχών Υπαίθρου (και μόνον) ο Δικαιούχος ή ο σύζυγος/συμβίος δεν πρέπει να έχει/ουν άλλο τεμάχιο γης εντός της τοπικής αρχής που θα κατοικήσουν ή σε όμορη κοινότητα/δήμο.



ΥΠΟΥΡΓΕΙΟ ΕΣΩΤΕΡΙΚΩΝ



ΑΛΛΑ ΕΝΙΑΙΑ ΚΡΙΤΗΡΙΑ & ΠΡΟΫΠΟΘΕΣΕΙΣ ΣΥΜΜΕΤΟΧΗΣ

1/ και 2/

- Ο Δικαιούχος χρησιμοποιεί την κατοικία για μόνιμη ιδιοκατοίκηση για 10 τουλάχιστον χρόνια
- Ο Δικαιούχος ή ο σύζυγος/συμβίος δεν έλαβε/αν προηγουμένως άλλη κρατική στεγαστική ενίσχυση/όφελος (εξαιρείται επιδότηση επτοκίου στεγαστικού δανείου και επιδότηση ενοικίου)
- Ο Δικαιούχος ή ο σύζυγος/συμβίος δεν κατέχει/ουν ή δεν κατείχαν τα προηγούμενα 5 χρόνια άλλη ιδιόκτητη κατοικία
- Ο Δικαιούχος ή ο σύζυγος/συμβίος δεν έχει/ουν αιτηθεί και στα στεγαστικά σχέδια της Υπηρεσίας Μέριμνας και Αποκατάστασης Εκτοπισμένων



ΥΠΟΥΡΓΕΙΟ ΕΣΩΤΕΡΙΚΩΝ







ΕΝΙΑΙΑ ΕΙΣΟΔΗΜΑΤΙΚΑ ΚΡΙΤΗΡΙΑ

1/2/ και

Σύνθεση Οικογένειας

Μέγιστο Ακαθάριστο Οικογενειακό Εισόδημα

Όλες οι περιοχές των 2 Σχεδίων (εκτός ειδικής κατηγορίας)

| | |
|---|----------------|
|  Μονήρες άτομο | €25.000 |
|  Ζεύγος / Μονογονεϊκή Οικογένεια (Οικογένεια 2 ατόμων) | €45.000 |
|  Οικογένεια 3 ατόμων | €50.000 |
|  Οικογένεια 4 ατόμων | €55.000 |
|  Οικογένεια 5 ή περισσότερων ατόμων | €65.000 |



ΣΤΕΓΑΣΤΙΚΟ ΣΧΕΔΙΟ ΑΝΑΖΩΟΓΟΗΣΗΣ ΟΡΕΙΝΩΝ, ΑΚΡΙΤΙΚΩΝ ΚΑΙ ΜΕΙΟΝΕΚΤΙΚΩΝ ΠΕΡΙΟΧΩΝ



Παροχή οικονομικής ενίσχυσης για απόκτηση
ιδιόκτητης κατοικίας (κάλυψη 50% της δαπάνης)



Μονήρες άτομο _____



Ζεύγος _____



Νεαρό ζεύγος (μέχρι 40 ετών και οι 2) _____



Οικογένεια με τέκνα (περιλαμβανομένης
μονογονεϊκής οικογένειας) _____



Νεαρή οικογένεια με τέκνα (περιλαμβανομένης νεαρής
μονογονεϊκής (μέχρι 40 ετών όλα τα μέλη) _____



Πολύτεκνοι (τέσσερα και άνω τέκνα) _____



Άτομα με αναπηρία _____



Ειδικές κατασκευές _____

Ανώτατο όριο οικονομικής ενίσχυσης

€20.000

€30.000

€45.000

€35.000

€50.000

€55.000

Πρόσθετο ποσό μέχρι €10.000

Πρόσθετο ποσό μέχρι €15.000



ΥΠΟΥΡΓΕΙΟ ΕΣΩΤΕΡΙΚΩΝ



ΒΑΣΙΚΑ ΣΤΑΔΙΑ ΕΤΟΙΜΑΣΙΑΣ ΚΑΙ ΥΠΟΒΟΛΗΣ ΑΙΤΗΣΗΣ

1/ και 2/

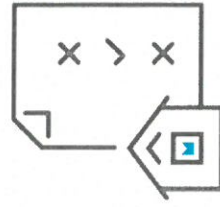

**Εξασφάλιση άδειας
οικοδομής**

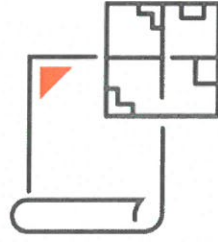

**Βεβαίωση ιδιώτη
μελετητή για μέγιστο
ωφέλιμο εμβαδόν
(για νεο-ανεγερθείσα
κατοικία δεν ξεπερνά
τα 200 τ.μ. και για
υφιστάμενη τα 250 τ.μ.)**

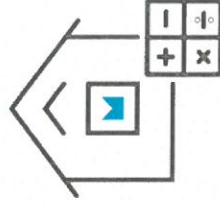

**Τεκμηρίωση της
διαθεσιμότητας
ικανοποιητικών
χρηματικών πόρων.**
Σε περίπτωση που θα
συναφθεί δάνειο,
προσκόμιση
προ-συμβατικής
συμφωνίας με
Χρηματοδοτικό
Οργανισμό

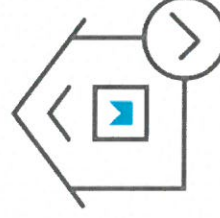

**Συμπλήρωση και
υποβολή αίτησης
στις Επαρχιακές
Διοικήσεις**



ΥΠΟΥΡΓΕΙΟ ΕΣΩΤΕΡΙΚΩΝ